MARKET-HUB®
NEWS LETTER

24th November 2018 Issue - 324

MARKET NEWS & EVENTS

નિફ્ટી 10530 ની નીચે બંધ, સેન્સેક્સ 218 અંક તૂટ્યો

સપ્તાહના અંતિમ કારોબારી દિવસે નફાવસૂલીના ચાલતા બજારમાં દબાણ જોવાને મળ્યુ છે. સેન્સેક્સ અને નિફ્ટી 0.5 ટકાથી વધારે નબળા થઈને બંધ થયા છે. આજના કારોબારમાં નિફ્ટીએ 10646.25 સુધી દસ્તક આપી હતી જ્યારે સેન્સેક્સ 35365 સુધી પહોંચ્યા હતા. જો કે અંતમાં નિફ્ટી 35000 ની નીચે આકાર બંધ થયા છે અને નિફ્ટી 10525 ની નજીક બંધ થયા છે. દિવસના ઊપરી સ્તરોથી સેન્સેક્સે 400 અંકો સુધીના ગોથા લગાવ્યા જ્યારે નિફ્ટીમાં 100 અંકોથી વધારાનો ઘટાડો જોવાને મળ્યો છે.

રૂપિયામાં જોરદાર ઉછાળો, 70.67 પર બંધ

સપ્તાહના અંતિમ કારોબારી દિવસે ભારતીય રૂપિયો જોરદાર ઉછાળાની સાથે બંધ થયો છે. 1 ડૉલરના મુકાબલે ભારતીય રૂપિયો 78 પૈસાના ઉછાળાની સાથે 70.67 ના સ્તર પર બંધ થયો છે. જ્યારે મંગળવારના કારોબારી સત્રના દિવસે ભારતીય રૂપિયો 71.45 ના સ્તર પર બંધ થયો હતો.

Result Calendar

Date	Company Name
26th November, 2018	HUDCO
27th November, 2018	REL CAPITAL

થાયરોકેર: નફો 2.6% વધ્યો, આવક 18% વધી

નાણાકીય વર્ષ 2019 ના બીજા ક્વાર્ટરમાં થાયરોકેરનો નફો 2.6 ટકા વધીને 25.3 કરોડ રૂપિયા રહ્યો છે. નાણાકીય વર્ષ 2018 ના બીજા ક્વાર્ટરમાં થાયરોકેરનો નફો 24.66 કરોડ રૂપિયા રહ્યો હતો.

નાણાકીય વર્ષ 2019 ના બીજા ક્વાર્ટરમાં થાયરોકેરની આવક 18 ટકા વધીને 104 કરોડ રૂપિયા રહી છે. નાણાકીય વર્ષ 2018 ના બીજા ક્વાર્ટરમાં થાયરોકેરની આવક 88.04 કરોડ રૂપિયા રહી હતી.

ધાનુકા એગ્રીટેકનો નફો 4.2% વધ્યો

નાણાકીય વર્ષ 2019 ના બીજા ક્વાર્ટરમાં ધાનુકા એગ્રીટેકનો નફો 4.2 ટકા વધીને 55.04 કરોડ રૂપિયા રહ્યો છે. નાણાકીય વર્ષ 2018 ના બીજા ક્વાર્ટરમાં ધાનુકા એગ્રીટેકનો નફો 52.81 કરોડ રૂપિયા રહ્યો હતો.

નાણાકીય વર્ષ 2019 ના બીજા ક્વાર્ટરમાં ધાનુકા એગ્રીટેકની આવક 10.3 ટકા વધીને 383.36 કરોડ રૂપિયા રહી છે. નાણાકીય વર્ષ 2018 ના બીજા ક્વાર્ટરમાં ધાનુકા એગ્રીટેકની આવક 347.27 કરોડ રૂપિયા રહી હતી.

Institutional Activity- November 2018 (Daily Cash Market) Rs. Crores

Date	FIIs	DIIs
19.11.2018	1,103.36	-310.26
20.11.2018	-753.17	-44.06
21.11.2018	-1,652.04	606.73
22.11.2018	446.24	49.68
Net Buying/Selling	-855.61	302.09

MARKET-HUB

Corporate Action	Company Name	Type & Percentage	Record Date	Ex-Date
Bonus	OFS Technologie	6:10	01-12-2018	12-11-2018
Splits	Mangal Credit	New FV 10	26-11-2018	-
	Britannia	New FV 2	29-11-2018	-
Rights	Emerald Leasing	Rights Ratio (127:100)	30-11-2018	29-11-2018
Dividend	Sadbhav Infra	Interim (2%)	27-11-2018	26-11-2018
	Rain Industries	Interim (50%)	27-11-2018	26-11-2018
	Kaveri Seed	Interim (150%)	27-11-2018	26-11-2018
	Polyplex Corp	Interim (100%)	28-11-2018	27-11-2018
	Gallantt Ispat	Interim (5%)	28-11-2018	27-11-2018
	Sandur Manganes	Interim (35%)	30-11-2018	29-11-2018
	Jamna Auto	Interim (50%)	30-11-2018	29-11-2018
	Indag Rubber	Interim (45%)	30-11-2018	29-11-2018

MARKET - HUB

ગયા સપ્તાહમાં Nifty સ્પોટ :-

ઉપરમાં ૧૦,૭૭૪.૭૦ અને નીચામાં ૧૦,૫૧૨.૦૦ નો ભાવ જોવા મળ્યો હતો.

આગલા સપ્તાહમાં Nifty સ્પોટ:

ઉપરમાં ૧૦,૮૮૮ નુ resistance છે જયાં સુધી આ લેવલ ઉપર close નહી આપે ત્યા સુધી ઉછાળે વેચવાલી જ જોવા મળે નીચામાં ૧૦,૪૦૦ નો support છે આ લેવલ break કરે તો ૧૦,૨૦૦ થી ૧૦,૦૬૫ સુધી નો ભાવ જોવા મળે.

આગલા સપ્તાહમાં Banknifty સ્પોટ:

નીચામાં ૨૫,૬૦૦ નો મજબુત support છે આ લેવલ નીચે close આપે તો ૨૫,૩૦૦ થી ૨૪,૫૫૫ સુધી નો ભાવ આવી શકે, ઉપરમાં ૨૬૮૦૦ નુ મજબુત resistance છે જયાં સુધી આ લેવલ પર close નહી આપે ત્યા સુધી ઉછાળે વેચવાલી જોવા મળે.

Commodity Market

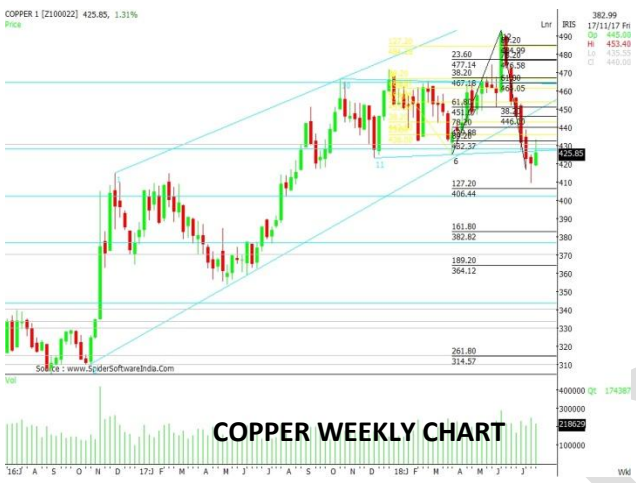

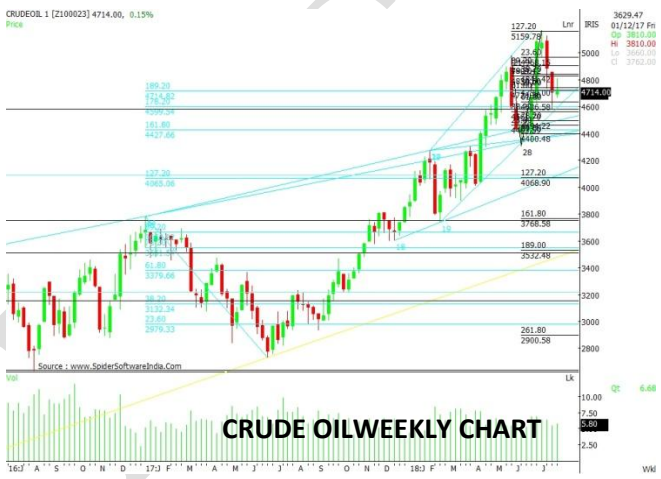

COPPER:~ નીચામાં ૪૧૬ નો support છે ઉપરમાં ૪૩૭ નુ resisatnce છે આ બને માંથી કોઈ પણ range break કરતા નવી moment જોવા મળે ૪૩૭ cross કરતા ૪૫૩ નો ભાવ આવી શકે નીચામાં ૪૧૬ break કરતા ૪૦૩ નો ભાવ આવી શકે.

CRUDE OIL :~ ઘટાડે ૩૪૦૦ ની રેન્જમાં ખરીદી કરવી ૩૨૪૦ નો sl રાખવો ઉપરમાં ૩૮૦૦ થી ૪૦૭૦ નો ભાવ આવી શકે.

SILVER:- ઉછાળે ૩૮,૬૦૦ ના sl થી વેચાણ કરી શકાય નીચામાં ૩૨,૮૦૦ સુધી નો ભાવ આવી શકે,ઉપરમાં ૩૬,૮૫૦ cross કરતા ૩૬,૦૦૦ ના sl થી ખરીદી કરવી ઉપરમાં ૩૮,૫૦૦ સુધી નો ભાવ આવી શકે.

GOLD:- ઘટાડે ૨૯,૮૦૦ થી ૨૯,૯૦૦ ની રેન્જમાં ખરીદી કરી શકાય ૨૯,૫૫૫ નો sl રાખવો ઉપરમાં ૩૦,૪૦૦ થી ૩૧,૫૦૦ સુધી નો ભાવ આવી શકે .

NATURALGAS:- ઘટાડે ૨૮૦ ના sl થી ખરીદી કરી શકાય ઉપરમાં ૩૯૭ નો ભાવ આવી શકે.

આવતા અઠવાડીયામાં ધ્યાનમાં રાખવા જેવા શેઅર્સ

Serial No.	Stock Name Cash segment	Above Below /Add HOLD	CMP as on 24.11.2018	Trail SL	Buy Stop loss	Sell Stop loss	Target
1	COLPAL(BUY)	ABOVE1180	1148.40		1143		1300
2	ORIENTBANK(BUY)	ABOVE94	87		83.90		120
3	ASIANPAINT(SELL)	BELOW1304	1314			1344	1245/1177
4	PIDILITIND(SELL)	AROUND1180	1158			1205	1077/1050
5	BIOCON(SELL)	BELOW610	659			632	547

Currency Corner

USDINR: : ઉછાળે ૭૨.૧૫ ના sl થી વેચાણ કરી શકાય નીચામાં ૭૦.૩૭ થી ૬૯.૫૫ નો ભાવ આવી શકે,ઘટાડે ૬૯.૫૦ ના sl થી ખરીદી કરી શકાય ઉપરમાં ૭૧.૫૦ થી ૭૨.૦૦ સુધી નો ભાવ આવી શકે.

GBPINR: : ઘટાડે ૮૯.૦૦ ના sl થી ખરીદી કરી શકાય ઉપરમાં ૯૦.૪૦ થી ૯૨.૦૦ સુધી નો ભાવ આવી શકે.

EURINR: : ઘટાડે ૭૯.૦૦ ના sl થી ખરીદી કરી શકાય ઉપરમા ૮૧.૭૦ થી ૮૨.૪૦ નો ભાવ આવી શકે.

JPYINR: ઘટાડે ૬૧.૨૦ ના sl થી ખરીદી કરી શકાય ઉપરમા ૬૩.૫૦ નો ભાવ આવી શકે.

Currency	DEMAND ZONE LEVEL		CLOSE	SUPPLY ZONE LEVEL	
	D2	D1		S1	S2
USDINR	69.50	70.37	70.81	71.50	72.11
GBPINR	89.50	90.40	91.16	95.69	96.32
EURINR	79.50	80.50	80.91	82.00	82.88
JPYINR	61.98	62.48	62.72	63.63	64.35

Factors affecting Currency Rates:

તાજેતર માં બહુ ચર્ચા માં રહેલી RBI બોર્ડ મિટિંગ કોઈ પણ મોટા નકારાત્મક અક્ષ્ચર્ય વગર પૂર્ણ થઇ, જે કરન્સી માર્કેટ માટે સૌથી પોઝિટિવ સમાચાર રહ્યા. ભારતીય ચલણ એ મજબૂતાઈ દર્શાવીને US ડોલર ના સામે છેલ્લા ત્રણ મહિના ની રૂ. 70.60 ની ઊંચાઈ દર્શાવી. પાછળ 2 મહિના માં રૂપિયો 220 પૈસા વધ્યો છે.

ક્રૂડ ઓઇલ ના ભાવ ના વલણ નો બદલાવ તેનું મુખ્ય કારણ રહ્યું છે. થોડા સમય પહેલા નિષ્ણાંતો ક્રૂડ ઓઇલ નો ભાવ 100 અમેરિકન ડોલરથી આગળ જવાની આગાહી કરી રહ્યા હતા , જે ઘટીને હવે પ્રતિ બેરલ 61.5 ડોલર છે.

અમેરિકા એ ઈરાન સામેની મંજૂરી પર તેમનું વલણ નરમ કર્યું છે. સાથે ભય છે કે વિશ્વની આર્થિક પ્રવૃત્તિ માં ઘટાડો થયો છે જે તેલ ની માંગ ને ઘટાડી ને તેલના ભાવ માં ઘટાડાનું મુખ્ય કારણ બન્યું છે. FPI ફંડ નો પ્રવાહ જે સતત થોડા સમય માટે નકારાત્મક રહ્યો હતો, જે હવે બદલાઈ ગયો છે. આ બધાજ પરિબળો રૂપિયા ને ટેકો આપી રહ્યા છે. જો કે , આગામી OPEC બેઠક સુધી, તેમજ ભારત માં રાજ્યો ની ચૂંટણીઓ ના પરિણામો સુધી, ઇકવીટી અને કોમોડિટી માર્કેટમાં ઊંચા ઉતાર ચડાવ રહેશે જેથી કરન્સી માર્કેટમાં પણ ઊંચા ઉતાર ચડાવ જોવા મળશે .

Premium / Discount (USD/ INR) Based on Forward Rates	
Duration	**Premium**
One month Forward	0.23
Three month Forward	0.44
Six month	1.25
One year	2.72

RBI reference Rates	
Currency	**Rates**
USD	71.18
GBP	91.04
Euro	81.19
100 Yen	62.97

Charts Showing trends of Dollar Index v/s USD/INR & USD/EUR

What to do during panics like these?

માર્કેટ ના ધોવાણ ની ત્રિવ્રતા ને ધ્યાન માં રાખીને, ખાસ કરીને સ્મોલ-કેપ અને મીડ કેપ- સ્ટોક માં રોકાણકારો નું નિરાશ થવું એ સામાન્ય બાબત છે.પરંતુ નીચેની બાબતો ને ધ્યાનમાં રાખીને તમે આવી અસ્થિરતાઓ સામે લડી શકશો,

માર્કેટ નો ઉતાર ચડાવ એ માર્કેટ ની પ્રકૃતિ છે.આવા ઉતાર ભૂતકાળ માં પણ આવ્યા છે અને ભવિષ્ય માં પણ આવશે. પરંતુ જયારે પણ માર્કેટ માં સુધારો થયો છે ત્યારે તેણે નવી ઊંચાઈ નોંધાવી છે, ૨૦૦૮ નું માર્કેટ ધોવાણ ખુબ જ ખરાબ રહ્યું હતું, પરંતુ તે દરમ્યાન જેઓ એ સારા શેર માં રોકાણ કર્યું હતું તે બધા પાછળ થી ભારે લાભ પામ્યા હતા.

માર્કેટ ની મુવમેન્ટ પેંડુલમ જેવી રહી છે, કહેવાય છે કે "**keep swinging between extremes".** ૨૦૧૭ અને ૨૦૧૮ ની શરૂઆત માં, સમોલ અને મીડ-કેપ શેરો એ સારો દેખાવ નોંધાવ્યો હતો , જયારે હાલ માં સ્મોલ અને મીડ-કેપ શેરો ખરાબ દેખાવ કરી રહ્યા છે. કોઈ માર્કેટ નું ટોપ અને બોટમ નક્કી કરી શક્યું નથી, પરંતુ કોઈ પોતાના ભવિષ્ય ના સારા રિટર્ન માટે અત્યારે તેના બીજ વાવી શકે છે.

સ્મોલ કેપ ઈન્ડેક્સ ૩૦% નીચે છે અને મીડ કેપ ઈન્ડેક્સ ૨૦ થી ૨૫% નીચે છે, તેથી ભૂતકાળ ના ઉદાહરણો જોતા અમારા દ્રષ્ટિકોણ માં, નુકશાન કે ઘટાડો (જો કઈ હોય તો) બીજા ૧૦ થી ૨૦ % પાર માર્યાદિત હોઈ શકે છે.૨૦૦૮ થી જયારે સ્મોલ કેપ ઈન્ડેક્સ ૭૦% થી વધુ ઘટ્યો છે અને મોટા ભાગ ના ઘટાડા ૨૦ થી ૫૦% ના સંદર્ભ માં રહ્યા છે.

પ્રક્ષ્ન એ છે કે શું તમે આગામી ૬ મહિના કે ૫ વર્ષ માટે બજાર માં રોકાણ કરી શકો છો? શું તમે નિયમિત બચત દ્વારા બજાર માં ખરીદી કરી છે? અથવા કરી શકો છો? જો બંને સવાલો ના જવાબ હા છે તો બહુ ચિંતા કરવાની જરૂર નથી.આવા તબક્કા માં તમારે રોકાણ ચાલુ રાખવાનું છે જેથી આ સમય તમારા રોકાણ માં એક સમાન શેરો નો વધારો કરશે.

એક મનોવૈજ્ઞાનિક મત મુજબ, આવા ઘટાડા સામે લાડવા માટે તમે તમારા પોર્ટફોલિયો નું મૂલ્ય પહેલેથી જ ૨૦ થી ૨૫% ઓછું આંકી લો. માર્કેટ ના મોટા ઘટાડા માં ડરના માહોલ વચ્ચે શેરો ના સંચય માં લોકો ઘણો વિલંબ કરે છે. જયારે તમે પહેલેથીજ તમારા પોર્ટફોલિયો નું સ્તર ઓછું આંકી લીધું હોય ત્યારે તમારા પોર્ટફોલિયો માં એ સ્તર આવતા તે સમયે તમે વધુ ભયભીત નહિ થાઓ. કારણ કે તમે પહેલથી જ આ તબક્કા ને બજાર ના મિજાજ પ્રમાણે સ્વીકારી લીધેલો છે.

સતત શેરો ના ભાવ ને જોવાનું ટાળો.એક વાર તમે નક્કી કર્યું કે શું ખરીદવું ત્યારે રોકાણ કરો અને ટર્મિનલ બંધ કરો.જેથી તમે પડકાર થી બચવાની બુદ્ધિ જાળવી શકો. સતત જોયા કરવાથી તમે શેર ના ઘટાડા ને રોકી શકવાના નથી.

છેલ્લે , તમે વધારે ખોટા નઈ જઈ શકો જો તમે નીચેની મૂળભૂત બાબતો ને ધ્યાન માં રાખી ને આગળ વધતા હોવ;

૧. એવા શેર ખરીદવા જ્યાં તમે તે કંપની ના વ્યવસાય ને સમજતા હોવ અને તે કંપની ના મધ્ય અને લાંબા ધ્યેય ની તમને સમજ હોય.

૨. મેનેજમેન્ટ/પ્રમોટર્સ ની તેમના રિટેઇલ રોકાણ કરો માં રુચિ.

૩. કંપની ના **Operating performance** ના સંદર્ભ માં તેના સારા **Past track record, Capital allocation, balance sheet management** તથા **Cash flow** વગેરે નો અભ્યાસ.

HEAD OFFICE
B/230-231, International Trade Center, Majura Gate, Ring Road, Surat-2.(Guj.) India **Ph: 0261- 40 60 750, 246 27 90**
Fax : 0261-246 27 91 www.markethubonline.com E-Mail : sales@markethubonline.com
BRANCH
Varachha Road, Surat - 6. Ph : 0261-254 49 06 • Mahidharpura, Surat-3. Ph : 0261 - 245 10 39
IA SEBI Registration no.:INA000005333

Disclaimer :
We do not represent that information provided by us is accurate or complete and it should not be relied upon as such. The advice provided here is just for knowledge purpose only. The user assumes the entire risk of any use made or not made of this information.
INVESTMENT IN EQUITY, MUTUAL FUND, EQUITY, CURRENCY & COMMODITY DERIVATIVES IS SUBJECT TO RISK. WE ARE DISTRIBUTOR OF MUTUAL FUND.
Client should read the Risk Disclosure Document (RDD) & Do's and Don'ts issued by SEBI & relevant exchanges before investing.

Ambika Art 98 25 27 90 90

For Market-Hub Clients & Associates Join us at Market-Hub Stock Broking Pvt. Ltd. For Private Circulation Only